MTS
Ihr Partner für Metallbaubeschläge

044 735 34 34
Fax 044 734 51 22
info@mts-urdorf.ch

MTS Metallbaubeschläge AG
Im Grossherweg 7 · Industrie Nord
CH-8902 Urdorf-Zürich

2-teilig

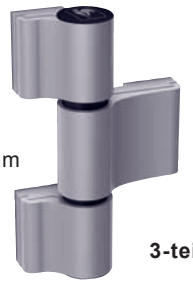

Drehpunkt 20 mm
Bohrabstand 91,5 mm

3-teilig

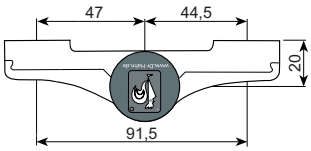

19.9516.

HAHN Türband 4, B 91,5 mm,
aus stranggepresstem Aluminium F1 eloxiert, Drehpunkt 20 mm, Bohrabstand 91,5 mm, Kunststoffteile schwarz, für bündige Alu-Türen, 3 dimensional einstellbar, mit wartungsfreiem Gleitlager, geprüft an Rauch- und Brandschutztüren.

19.9516. . .

Befestigung über Anker-Schrauben 58 mm, Stahl verzinkt

Code	Band	max. Belastung*	DP
0122	**2-teilig**	bis zu 180 Kg	20 mm
0132	**3-teilig**	bis zu 220 Kg	20 mm

Befestigung über Profilverstärkungsplatten PL-15 mm

0222.PL15	**2-teilig**	bis zu 180 Kg	20 mm
0232.PL15	**3-teilig**	bis zu 220 Kg	20 mm

* Je nach Profilaufbau und Anwendungssituation

Verstellbarkeit, stufenlos, bei eingehängtem Türflügel
Horizontal ± 2,5 mm
Vertikal +3 / -2 mm
Dichtungsandruck ± 0,5 mm

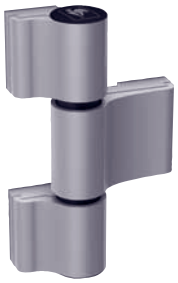

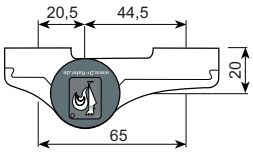

19.9520.0132

19.9520.0132

HAHN Türband 4, B 65 mm
aus stranggepresstem Aluminium **roh zum Beschichten**, 3-teilig, Drehpunkt 20 mm, Bohrabstand 65 mm, Kunststoffteile schwarz, mit Ankerschrauben 58 mm, Stahl verzinkt, für bündige Alu-Türen, 3 dimensional einstellbar, mit wartungsfreiem Gleitlager, geprüft an Rauch- und Brandschutztüren.

Verstellbarkeit, stufenlos, bei eingehängtem Türflügel
Horizontal ± 2,5 mm
Vertikal +3 / -2 mm
Dichtungsandruck ± 0,5 mm

Montage des Türbands

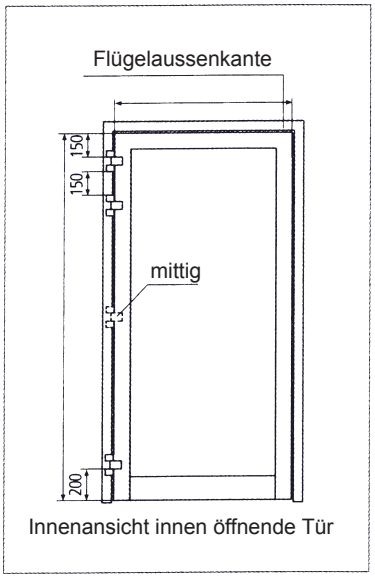

Innenansicht innen öffnende Tür

Das Werk empfiehlt beim Einsatz von Drehflügelantrieben, kräftigen Schliessmitteln, Türstoppern oder starker Beanspruchung in einem Abstand von 150 mm unterhalb des oberen Türbandes ein weiteres drittes Band anzuordnen. Wir beraten Sie gerne.

! Bohrlehren Türband 3 können genutzt werden.

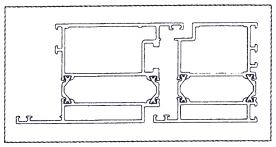

nach innen öffnend

Befestigungen zu den Hahn-Bänder

Ankerschraube
58 mm verzinkt
Ankerschraube
74 mm verzinkt

Befestigungsplatte
15 mm

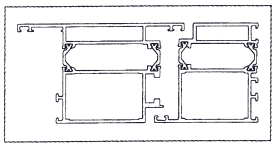

nach aussen öffnend

Technische Änderungen vorbehalten !