MTS Metallbaubeschläge AG
Im Grossherweg 7 · Industrie Nord
CH-8902 Urdorf-Zürich

044 735 34 34
Fax 044 734 51 22
info@mts-urdorf.ch

MTS
Ihr Partner für Metallbaubeschläge

Türdichtungen Planet KG-U / 48 dB

mit Schutzprofil für die Montage unten oder seitlich, bei Glastüren, geklebt mit UV- oder Silikonkleber, für gerade Böden mit Schallschutz bis 48 dB sowie Rauchdicht, Leichtmetall EV1 eloxiert, inkl. Abdeckplatten-Set und Auflaufplatte, in Standardlängen, kürzbar 124 mm.

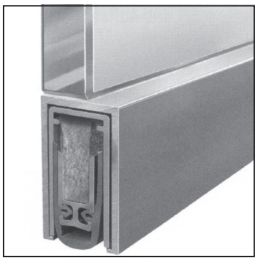

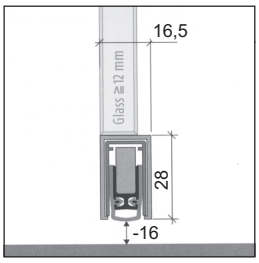

18.1709.00.

Technische Daten

- Profilmass 16,5 x 28 mm
- Auslösung 1-seitig
- Ausführung Rundlippe, Silikon
- Hub 16 mm
- Mindestlänge 459 mm, 124 mm kürzbar
- grösste Länge 6000 mm

18.1709.00. . .

Code	0585	0710	0835	0960	1085	1210	1335
Länge	584	709	834	959	1084	1209	1334 mm
kürzbar	124	124	124	124	124	124	124 mm

Schutzprofil in LM ähnlich Niro matt eloxiert, auf Anfrage.

Türdichtungen Planet KG-D8 / D10 / 48 dB

mit Schutzprofil für die Montage unten bei Glastüren, geklebt mit UV- oder Silikonkleber, für gerade Böden mit Schallschutz bis 48 dB sowie Rauchdicht, Leichtmetall EV1 eloxiert, inkl. Abdeckplatten-Set und Auflaufplatte, in Standardlängen, kürzbar 124 mm.

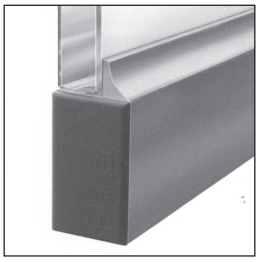

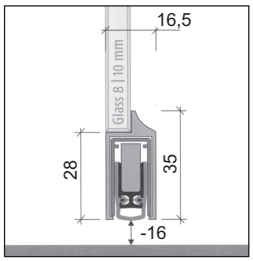

18.1709.08.
18.1709.10.

Technische Daten

- Profilmass 16,5 x 28/35 mm
- Auslösung 1-seitig
- Ausführung Rundlippe, Silikon
- Hub 16 mm
- Mindestlänge 459 mm, 124 mm kürzbar
- grösste Länge 6000 mm

18.1709.08. . . für Glas 8 mm
18.1709.10. . . für Glas 10 mm

Code	0585	0710	0835	0960	1085	1210	1335
Länge	584	709	834	959	1084	1209	1334 mm
kürzbar	124	124	124	124	124	124	124 mm

Schutzprofil in LM ähnlich Niro matt eloxiert, auf Anfrage.

Türdichtungen Planet KG-S / 48 dB

mit Schutzprofil für die seitliche Montage bei Glastüren, geklebt mit UV- oder Silikonkleber, für gerade Böden mit Schallschutz bis 48 dB sowie Rauchdicht, Leichtmetall EV1 eloxiert, inkl. Abdeckplatten-Set und Auflaufplatte, in Standardlängen, kürzbar 124 mm.

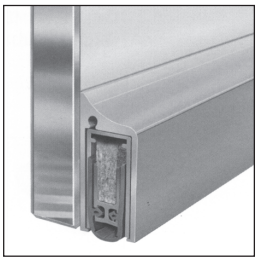

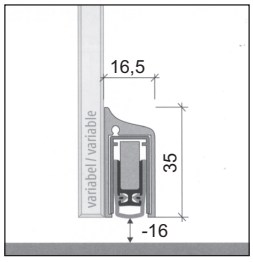

18.1709.20.

Technische Daten

- Profilmass 16,5 x 35 mm
- Auslösung 1-seitig
- Ausführung Rundlippe, Silikon
- Hub 16 mm
- Mindestlänge 459 mm, 124 mm kürzbar
- grösste Länge 6000 mm

18.1709.20. . .

Code	0585	0710	0835	0960	1085	1210	1335
Länge	584	709	834	959	1084	1209	1334 mm
kürzbar	124	124	124	124	124	124	124 mm

Montage-Set für Planet KG-S siehe nachfolgende Seite 18.1046

Schutzprofil in LM ähnlich Niro matt eloxiert, auf Anfrage.

Technische Änderungen vorbehalten !