MTS Metallbaubeschläge AG
Im Grossherweg 7 · Industrie Nord
CH-8902 Urdorf-Zürich

044 735 34 34
Fax 044 734 51 22
info@mts-urdorf.ch

MTS
Ihr Partner für Metallbaubeschläge

Türpuffer Ø 40 mm,
mit gepresster Pufferkappe und Befestigungsmaterial, für Türgewicht bis ca. 25 Kg, Gummipuffer grau.

18.1661. . .

Code	Ausführung	Art.-Nr.
00	Stahl silberfarbig einbrennlackiert	2015.02
80	Leichtmetall EV 1 eloxiert	2015.31

Einzelteile auf Anfrage.

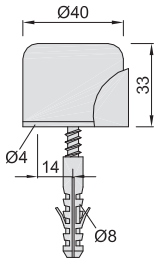

18.1661.

Türpuffer Ø 37 mm,
mit Anschraubwinkel für Bodenmontage mit drei Anschraubloch, mit Gummipuffer grau.

18.1662. . .

Code	Ausführung
80	Leichtmetall EV 1 eloxiert
90	Leichtmetall matt

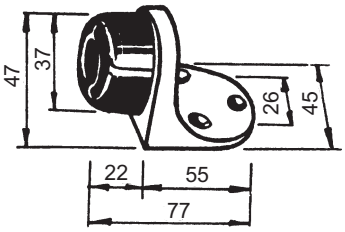

18.1662.

18.1608.80

Türpuffer Ø 40 mm,
mit Anschraubwinkel und Stockschraube zum Aufschrauben Leichtmetall EV 1 eloxiert, mit Gummipuffer schwarz. (2022.31)

Info:
Ein Verdrehen des Puffers wird durch Anbringen einer Zusätzlichen Schraube verhindert.

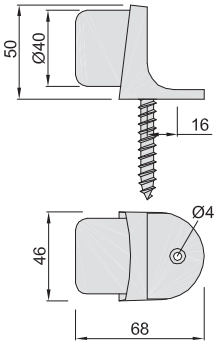

18.1608.80

Türpuffer
mit gefedertem Puffer, schwarz, mit Befestigungsmaterial, für Türgewicht bis ca. 75 Kg.

18.1613. . .

Code	Ausführung	Art.-Nr.
40	Edelstahl-Rostfrei	2110.82 ER
80	Leichtmetall EV 1 eloxiert	2110.31

Montage
Es werden zwei Dübel in den Boden eingelassen, die Gewindestifte eingedreht, der Feststeller aufgesetzt und mit zwei seitlichen Gewindestift befestigt.

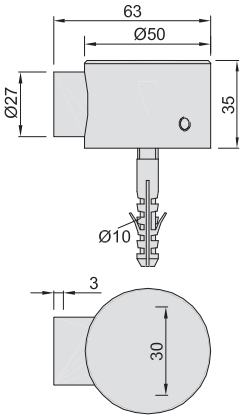

18.1613.

Türpuffer Ø 50 mm,
mit Gummiring, schwarz, Gehäuse aus Metall mit Befestigungsmaterial, für Türen bis ca. 50 Kg.

18.1614. . .

Code	Gehäuse	Art.-Nr.
40	Edelstahl-Rostfrei	2095.82 ER
80	Leichtmetall EV 1 eloxiert	2095.31

Montage
Abschlusskappe entfernen, Türpuffer bei grösstmöglichem Abstand zum Türband auf den Boden schrauben, Abschlusskappe wieder aufstecken und mit Klemmschraube sichern.

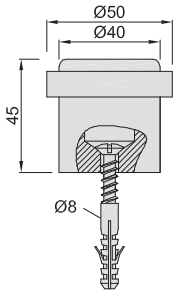

18.1614.

Technische Änderungen vorbehalten !