MTS
Ihr Partner für Metallbaubeschläge

044 735 34 34
Fax 044 734 51 22
info@mts-urdorf.ch

MTS Metallbaubeschläge AG
Im Grossherweg 7 · Industrie Nord
CH-8902 Urdorf-Zürich

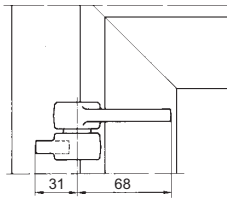

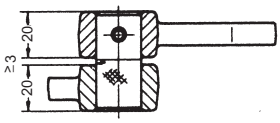

17.7925.00

17.7925.00

Anschweiss-Mittelband 7472 M
als Mittel- und oberes Band einsetzbar; mit Exzenterbolzen und Exzenterkunststoffbüchse zum Justieren der Tür in eingebautem Zustand (Verstellung ± 2 mm) durch Umstecken für DIN-linke und DIN-rechte Türen geeignet. (45900008)

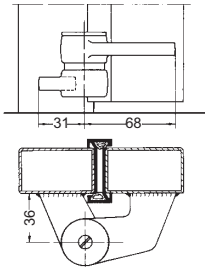

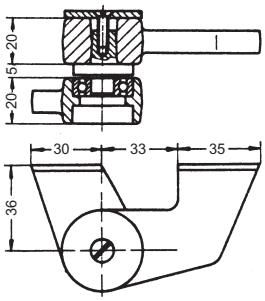

17.7926.31

17.7926.31

Anschweisslager 7472 K
mit Kugellager Tragfähigkeit max. 200 Kg und Türhebel 7431 (17.7900.31) durch Umstecken für DIN-linke und DIN-rechte Türen geeignet. (45070011)

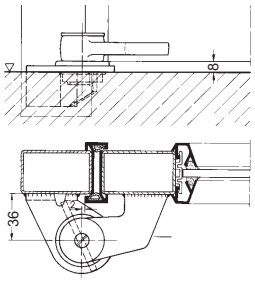

DIN links

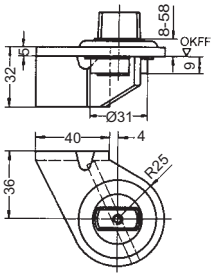

17.7937.

Anschweisslager 7474 K mit Kugellager,
Tragfähigkeit max. 200 Kg, ohne Türhebel.

17.7937. . .

Code DIN links	DIN rechts	Ausführung
201	**202**	Standard-Achse
2051	**2052**	Achse 5 mm verlängert

Info: Weiter Achsverlängerung auf Anfrage!

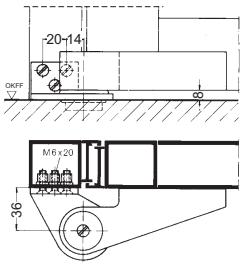

DIN links

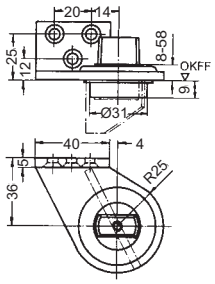

17.7938.

Anschraublager 7473 K mit Kugellager,
Tragfähigkeit max. 200 Kg, ohne Türhebel.

17.7938. . .

Code	Ausführung	Dorma
201	DIN links	45075005
202	DIN rechts	45071005

Für Holz-, Stahl- und Aluminium Türen geeignet.

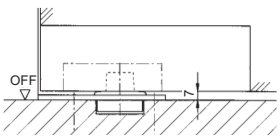

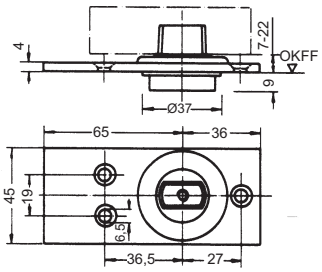

17.7934.300
17.7935.40

17.7934.300

Bodendrehlager 7475 AX mit Schrägkugellager,
Tragfähigkeit bis max. 300 Kg, mit flachkonischer Achse, Stahl verzinkt, ohne Türhebel. (45070003 / 04.602)

17.7935.40 ER

Bodendrehlager 7475 AX mit Schrägkugellager,
Tragfähigkeit bis max. 300 Kg, mit flachkonischer Achse, Edelstahl rostfrei, ohne Türhebel. (655400059 / 04.603)

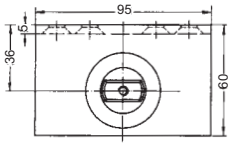

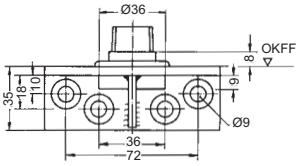

17.7939.00

17.7939.00

Anschraublager 7476 AX mit Schrägkugellager,
Tragfähigkeit max. 300 Kg, mit flachkonischer Achse, Stahl silberfarbig, ohne Türhebel. (45070012)

Technische Änderungen vorbehalten !