**MTS Metallbaubeschläge AG**
Im Grossherweg 7 · Industrie Nord
**CH-8902 Urdorf-Zürich**
044 735 34 34
Fax 044 734 51 22
info@mts-urdorf.ch

MTS
Ihr Partner für Metallbaubeschläge

**Türschliesser Geze TS 2000 V EN 2/4/5**
für Gestänge mit Zahntrieb, Schliesskraft nach DIN EN 1154 wird durch versetzen der Montage erzielt. Schliessgeschwindigkeit ist von vorne einstellbar, die Endschlageinstellung erfolgt über das Gestänge. Mit thermostabilisierte Ventile. Geeignet **für Flügelbreite bis 1250 mm.** Für DIN Ls und DIN Rs Türen einsetzbar ohne Umstellung.

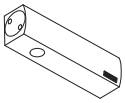

## 16.6704. . .

**Türschliesser TS 2000 V EN 2/4/5, ohne Gestänge**

| Code | Ausführung | Geze |
|---|---|---|
| **60** | silberfarbig | 103386 |
| **62** | dunkelbronze | 103387 |
| **63** | weiss RAL 9016 | 103388 |

## 16.6703.60

**Türschliesser TS 2000 V BC EN 2/4/5,**
mit Öffnungsdämpfung, silberfarbig, ohne Gestänge. (103392)

**GEZE TS 2000 V**

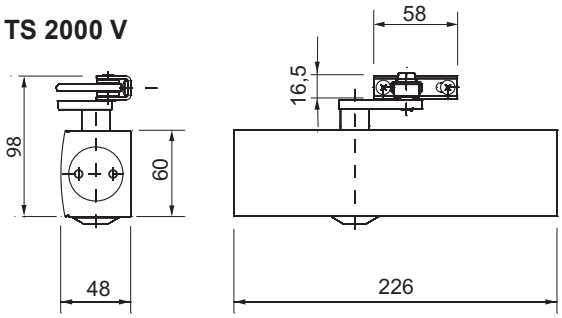


**16.6703.60**
**16.6704.**

## 16.6740.80

**Normalgestänge** zu TS 2000 / TS 4000, silberfarbig (102421)

## 16.6741.80

**Feststellgestänge** zu TS 2000 / TS 4000, ein- und ausschaltbar, silberfarbig (102445)

**Zubehör zu TS 2000 V**

## 16.6710.10

**Sturzfutterwinkel** für Kopfmontage BGS für TS 2000 V, silberfarbig (55766)

## 16.6712.10

**Montageplatte** für TS 2000 V, silberfarbig (55756)

## 16.6712.50

**Glasklemmschuh** für TS 2000 V, silberfarbig (55773)

## 16.6712.60

**Befestigungsplatte** für Flachbogentür, Bogenhöhe max. 130 mm, für TS 2000 V, silberfarbig (59044)

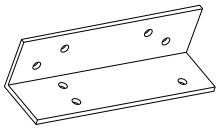

**16.6710.10**

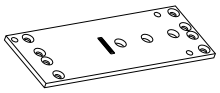

**16.6712.10**

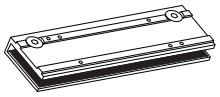

**16.6712.50**

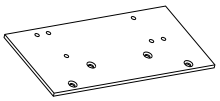

**16.6712.60**

**Türschliesser Geze TS 1500 EN 3/4**
für leichte Innentüren, für Normal- und Kopfmontage, DIN Ls und DIN Rs verwendbar, ohne Umstellung. Schliessgeschwindigkeit und der hydraulische Endschlag sind einstellbar. Die Schliesskraftverstellung erfolgt durch einfaches Umdrehen des Lagerbocks für das Gestänge. Geeignet **für Türflügelbreite bis 1100 mm.**

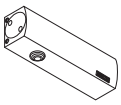

**GEZE TS 1500**

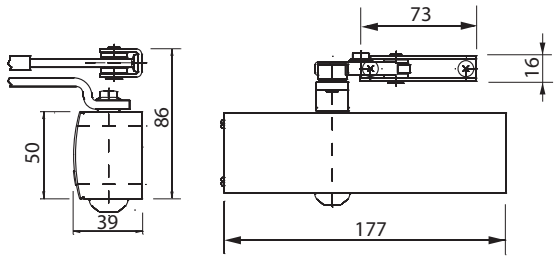


**16.6690.60N**

## 16.6690.60N

**Türschliesser TS 1500 EN 3/4,** ohne Gestänge, silberfarbig (101792)

## 16.6690.80N

**Normalgestänge** zu TS 1500**,** silberfarbig (101878)

## 16.6690.90N

**Führungsgestänge** zu TS 1500**,** Ausführung CH. silberfarbig (130010)

## 16.6691.80N

**Feststellgestänge** zu TS 1500, silberfarbig (101815)

## 16.6692.80N

**Gleitschiene TS 1500 G/F** zu TS 1500, mit mechanischer Feststellung und Hebel, silberfarbig (101889)

## 16.6693.80N

**Gleitschiene TS 1500 G** zu TS 1500, mit Hebel, silberfarbig (101885)

Technische Änderungen vorbehalten !