MTS Metallbaubeschläge AG
Im Grossherweg 7 · Industrie Nord
CH-8902 Urdorf-Zürich
044 735 34 34
Fax 044 734 51 22
info@mts-urdorf.ch

MTS
Ihr Partner für Metallbaubeschläge

Mit dem Baukasten ht rund bieten wir die Möglichkeit, auf der Baustelle mit geeigneten Werkzeugen aus unseren Rohren und den dazugehörigen Stützen Griffsysteme, Wandhalterungen, Schutzstangen etc. selbst zu vermessen und bis zu einem A-Mass von 1500 mm anzufertigen und zu montieren.

Ab einem A-Mass von 1500 mm, empfehlen wir aus Stabilitätsgründen das Verstärkungsrohr mit den erforderlichen Distanzhülsen eingesetzt werden.

Für Fertigung, Montage und Bestellung sind die Begriffe Rohrlänge und Mass A wichtig. Das Mass A definiert den Befestigungsabstand von Schraublochmitte der einen Stütze bis zur Schraublochmitte der anderen Stütze. Die jeweilige Rohrlänge ergibt sich aus dem Mass A zuzüglich bzw. abzüglich der beiden jeweiligen Stützen angegebenen Differenzmasse.

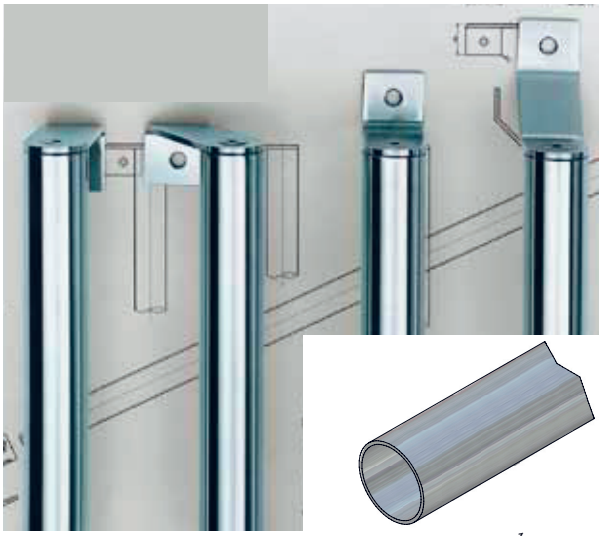

Rundrohr Ø 35 x 1,5 mm,

ER

Edelstahl 1.4305 matt. (FSB)

15.6700. . .

Code	Abmessung
3502	Ø 35 x 1,5 x 2000 mm
3503	Ø 35 x 1,5 x 3000 mm

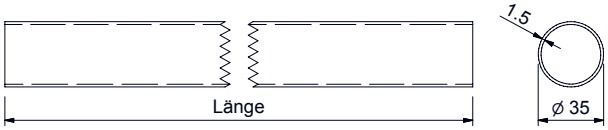

15.6700.

Stahlrohr feuerverzinkt 20 x 20 x 2 mm,

für Rohr Ø 35 x 1,5 mm. (FSB)

15.6700. . .

Code	Lagerlänge
3702	2000 mm
3703	3000 mm

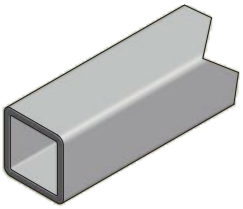

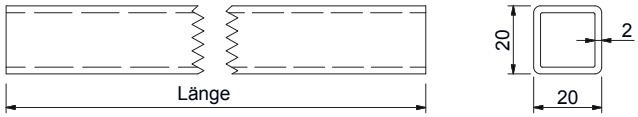

15.6700.

15.6700.3800

Distanzhülse mit Fixierschraube

Kunststoff, zum aussteifen vom Stahlrohr auf Rundrohr Ø 35 x 1,5 mm. (FSB)

Montagehinweis: Stahlrohr ablängen: Aussenrohrlänge minus 100 mm. Distanzhülsen auf dem Stahlrohr **im Abstand von 350 mm verteilen und fixieren**. Anschliessend montieren.

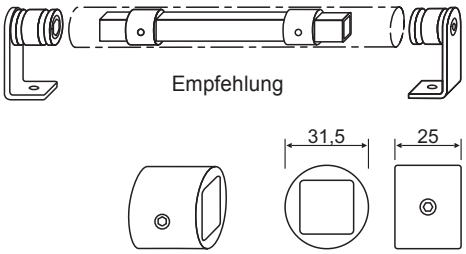

15.6700.3800

15.6700.4010

ER

Stütze gerade,

Lasche 90° innen gewinkelt, passend für Rohr Ø 35 x 1,5 mm, Edelstahl matt. (FSB)

Zuschnittmass - Hinweis:

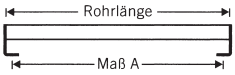

Mass A + 32 mm = Rohrlänge

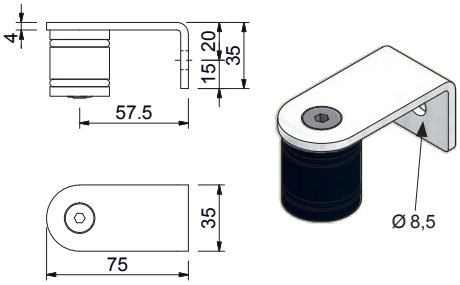

15.6700.4010

Technische Änderungen vorbehalten !