MTS
Ihr Partner für Metallbaubeschläge

044 735 34 34
Fax 044 734 51 22
info@mts-urdorf.ch

MTS Metallbaubeschläge AG
Im Grossherweg 7 · Industrie Nord
CH-8902 Urdorf-Zürich

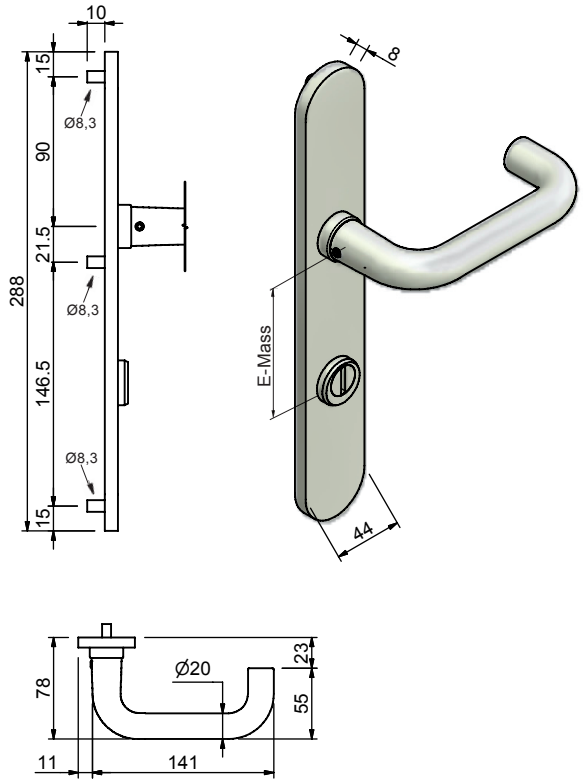

14.2890.

Mit anderen Drücker-Modelle oder Sonderausführungen auf Anfrage.

Aussen-Sicherheits-Langschild 288 x 44 x 8 mm, ER

mit Zylinderschutz für Kaba/Keso-Zylinder, mit festdrehbar montiertem Türdrücker-Lochteil 9 mm Mod. 14.2413.39, massive Verbindung, Langschild mit 3 Gewindehülsen M5 inkl. 3 Stk. Flachkopf-Kreuzschlitzschrauben M5 x 80 mm, Edelstahl matt, Werkstoff 1.4301, ohne Innen-Langschild (gesondert bestellen, siehe Katalogseite 14.1047). Marke: MTS

14.2890. . .

mit Zylinderschutz Code: 02 für 2-6 mm vorstehende Zylinder

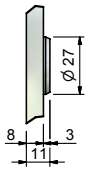

Code	Entfernung	Zulassung
7274.02	E-74 mm	EN179
7278.02	E-78 mm	EN179
7294.02	E-94 mm	EN179

9902.94.02 E-94 mm ohne Drückerloch, ohne Türdrücker

mit Zylinderschutz Code: 05 für 5-9 mm vorstehende Zylinder

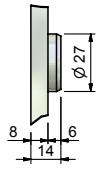

Code	Entfernung	Zulassung
7274.05	E-74 mm	EN179
7278.05	E-78 mm	EN179
7294.05	E-94 mm	EN179

9902.94.05 E-94 mm ohne Drückerloch, ohne Türdrücker

mit Zylinderschutz Code: 09 für 9-12,5 mm vorstehende Zylinder

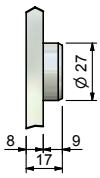

Code	Entfernung	Zulassung
7274.09	E-74 mm	EN179
7278.09	E-78 mm	EN179
7294.09	E-94 mm	EN179

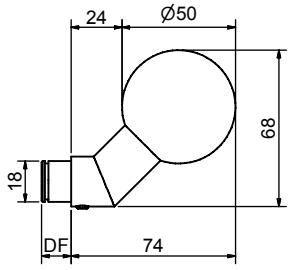

14.2553.

14.2553.9000

Türknopf-Lochteil 9 mm, Mod. 14.5081.50

Ø 50 mm, gekröpft, Drückerführung 18 mm für drehbare Montage mit Seegering für Aussen- und Innen-Langschilder mit 4-kt-Loch 9 mm, stirnseitig mit Inbusschraube, Edelstahl matt. Marke: FSB / MTS

14.2553.9012

Türknopf-Lochteil M12, Mod. 14.5081.50

Ø 50 mm, gekröpft, Drückerführung 18 mm, DF-Länge 13 mm, mit Innengewinde M12 für die Festmontage auf Aussen- und Innen-Langschilder, ohne Inbusschraube, Edelstahl matt. Marke: FSB / MTS

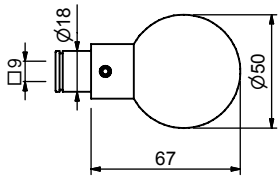

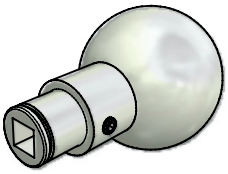

14.2555.9000

14.2555.9000 ER

Türknopf-Lochteil 9 mm Mod. 14.5074.,

Ø 50 mm, passend für Aussen- und Innen-Langschilder der Serie FSB / MTS, für festdrehbare Montage durch Seegering, mit seitlicher Inbus-Fixierschraube, Edelstahl matt. Marke: FSB / MTS

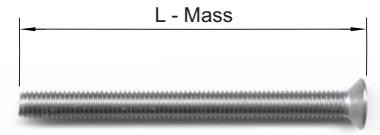

14.2550.

Flachkopfschrauben M5 ER

mit Kreuzschlitz, passend für Aussen-Langschilder der Serie MTS 14.2850. bis MTS 14.2898., Edelstahl matt.

14.2550. . .

Code	9060	9070	9080	9100
M5 x	60 mm	70 mm	80 mm	100 mm

Technische Änderungen vorbehalten !