MTS
Ihr Partner für Metallbaubeschläge

044 735 34 34
Fax 044 734 51 22
info@mts-urdorf.ch

MTS Metallbaubeschläge AG
Im Grossherweg 7 · Industrie Nord
CH-8902 Urdorf-Zürich

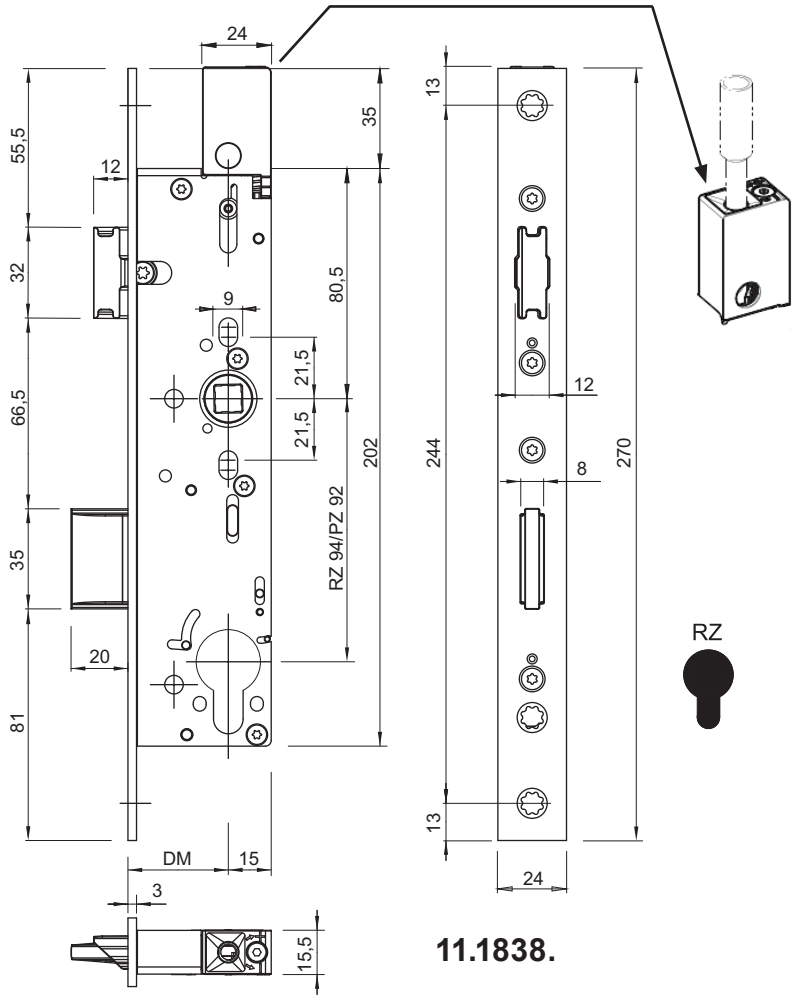

11.1838.

RR-Einsteckschloss B-18380

mit Obenverriegelung und Inox-Flachstulp V2A eckig, RZ Ø 22 mm gelocht, mit Wechsel und Spezialnuss mit 9 mm ⬀, Falle Stahl vernickelt umstellbar DIN links/DIN rechts, Riegel 1-tourig 20 mm mit Stahlschaft, Rest Stahl glanzverzinkt, Kasten oben und unten geschlossen, Anwendung für 1-flügelige Türen, ohne Panikfunktion, ohne Zubehör.

11.1838. . .

mit Inox-Stulp 270 x 24 x 3 mm

Code	Lochung	Entfernung	Modell
06. .	RZ Ø 22 mm	E-94 mm	B-18380

Dornmasse: 35, 40, 45 mm

RZ

Funktion:
Nach dem Entriegeln mit dem Zylinder kann über den Wechsel oder mit dem Drücker gleichzeitig die Obenverriegelung und die Schlossfalle zurückgezogen werden. Verriegelt wird immer über den Zylinder. Ohne Panikfunktion.

Info:
- Ausführung PZ - gelocht auf Anfrage
- RR Einsteckschloss B-18390 (MTS 11.1840.) mit Drücker-Leerlauf auf Anfrage.

Zubehör zu Schloss 11.1838., bitte gesondert bestellen!

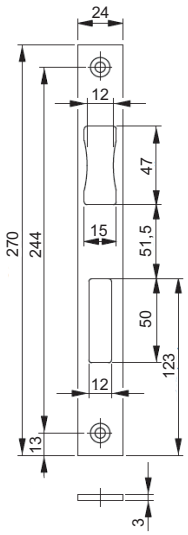

11.2759.1045 ER
Inox-Flachschliessblech
270 x 24 x 3 mm, DIN links/ DIN rechts verwendbar (B 9000 1045) passend zu Schloss 11.1838

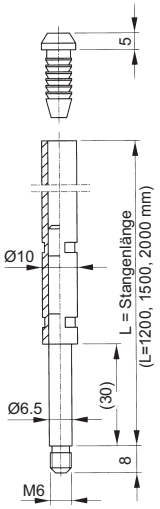

11.2789. . .
Stangenrohr
für die automatische Obenverriegelung mit Gleitstopfen, anderseitig mit Gewinde M6 für schlossseitige Verbindung Stahl verzinkt, (B 9006)
Code : 6120 / 6150 / 6200
Länge : 1200 1500 2000 mm

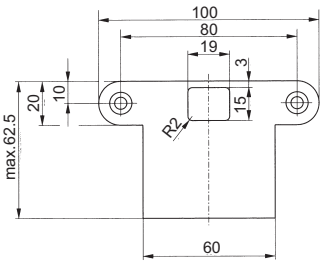

11.2828.20 ER
Inox-Lappenschliessblech
für Schnappriegel 11.2779.5424 / Seite 11.1112 (B 9000 0567)

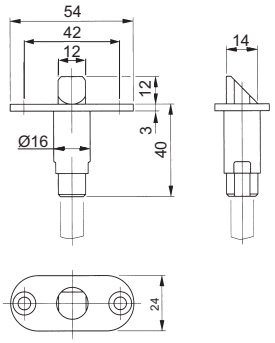

11.2779.5424
Schnappriegel
für Zusatzverriegelung nach oben, Stulp 54 x 24 x 3 mm Stahl verzinkt, Falle schwarz, mit Schwerspannstift zum Verbohren ohne Schliessblech (B 1795 0001)

Technische Änderungen vorbehalten !