MTS
Ihr Partner für Metallbaubeschläge

044 735 34 34
Fax 044 734 51 22
info@mts-urdorf.ch

MTS Metallbaubeschläge AG
Im Grossherweg 7 · Industrie Nord
CH-8902 Urdorf-Zürich

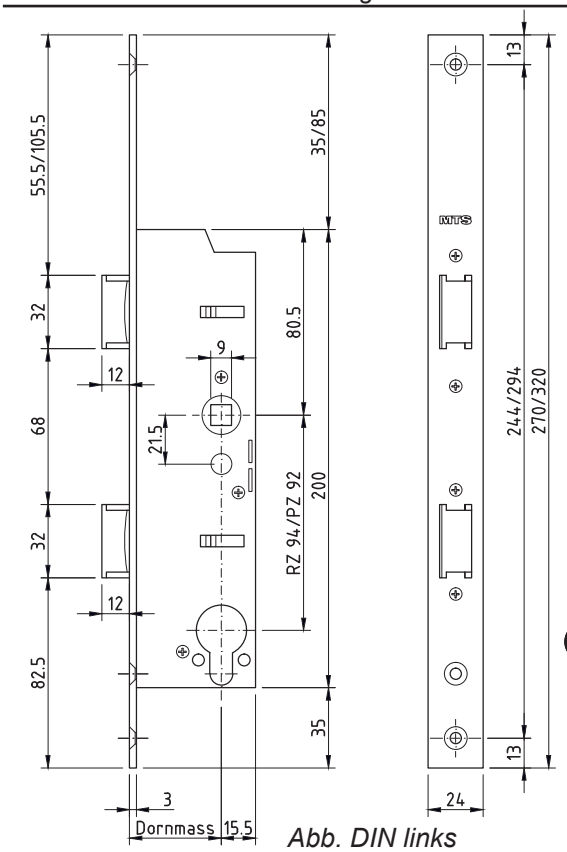

Abb. DIN links

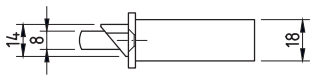

10.1605.270.
10.1605.320.

DELTA Zweifallen-Einsteckschloss,

mit direktem Rückzug durch Wechsel. Mit Inox-Stulp, eckig, Fallen und Nuss aus rostfreiem Stahl, Rest blau verzinkt, einteilige Nuss 9 mm, nicht umstellbar. (19479H)

10.1605.270. . .

mit Standard Inox-Stulp 270 x 24 x 3 mm

10.1605.320. . .

mit langem Inox-Stulp 320 x 24 x 3 mm

Code	Lochung	Entfernung	Stulp	Richtung
21. .	RZ Ø 22 mm	E - 94 mm	270 od. 320 mm	DIN Ls
22. .	RZ Ø 22 mm	E - 94 mm	270 od. 320 mm	DIN Rs
31. .	PZ Ø 17 mm	E - 92 mm	320 mm	DIN Ls
32. .	PZ Ø 17 mm	E - 92 mm	320 mm	DIN Rs

RZ PZ

Dornmasse: 30, 35, 40, 50, 60 mm

Funktion:

a) **Öffnen von aussen:** Schlüssel über Wechsel zieht beide Fallen zurück. Drücker zieht nur obere Falle zurück.

b) **Öffnung von innen:** Schlüssel oder Zylinder-Drehknopf über Wechsel zieht beide Fallen zurück. Drücker zieht nur obere Falle zurück.

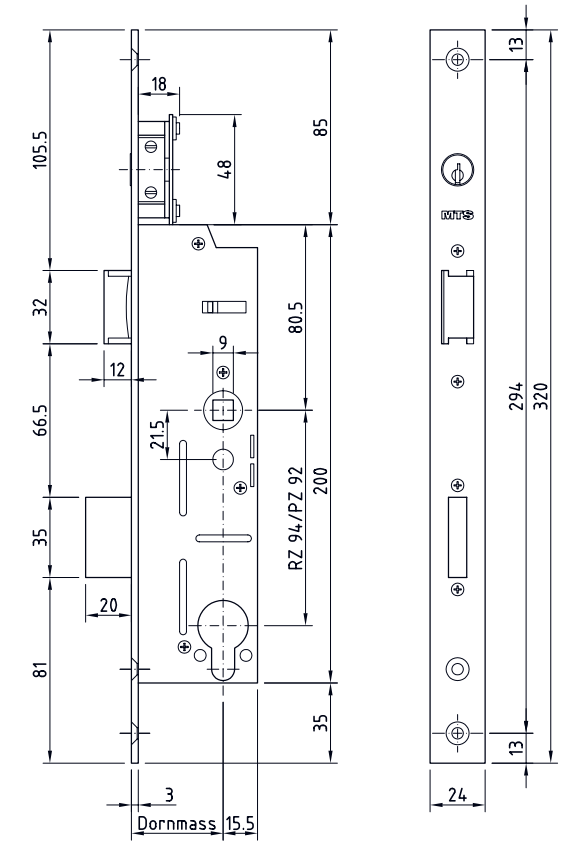

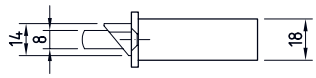

10.1608.

DELTA Sicherheits-Einsteckschloss

mit Wechsel, **Fallenfeststellung durch Schlitzzylinder im Stulp oberhalb der Falle**, Inox-Stulp 320 x 24 x 3 mm, eckig, Falle, Riegel und Nuss aus rostfreiem Stahl, Rest blau verzinkt, Falle umstellbar. (19421)

10.1608. . .

Code	Lochung	Entfernung	Stulp
56. .	Kaba, RZ	E - 94 mm	320 x 24 mm

Mit Fallenfeststellung durch Stulpzylinder im Stulp oberhalb der Falle mit 2 Stk. Schlüsseli.

Code	Lochung	Entfernung	Stulp
86. .	Kaba, RZ	E - 94 mm	320 x 24 mm

RZ

Dornmasse: 25, 30, 35, 40, 50, 60 mm

Hahn, PZ-Ausführung auf Anfrage!

→ ***Flachschliessbleche und Austauschstulpe siehe Katalogseiten: 10.1036 - 10.1042***